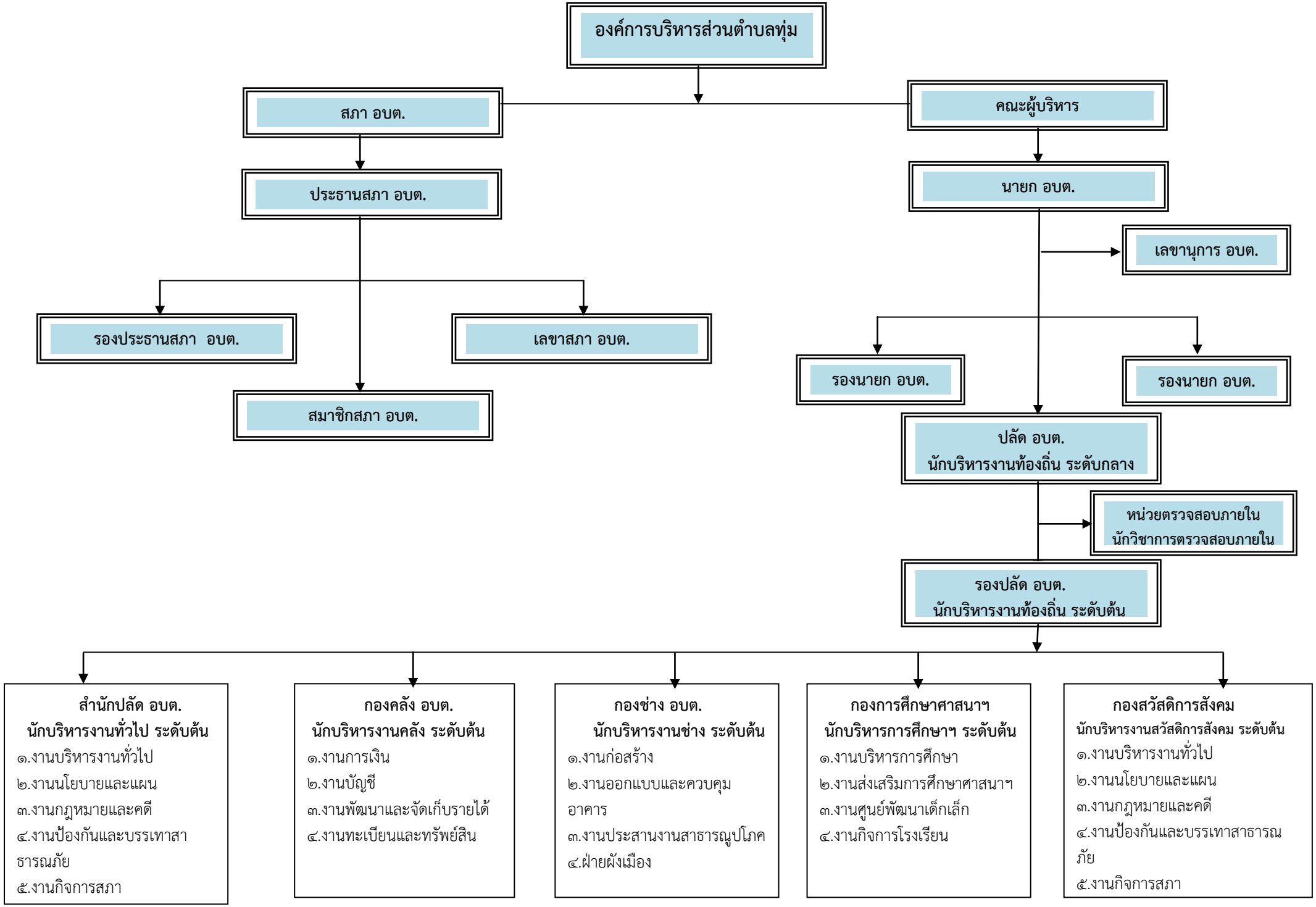
องค์การบริหารส่วนตำบลทุ่ม
สภา อบต.
คณะผู้บริหาร
ประธานสภา อบต.
นายก อบต.
เลขานุการ อบต.
รองประธานสภา อบต.
เลขาสภา อบต.
รองนายก อบต.
รองนายก อบต.
สมาชิกสภา อบต.
ปลัด อบต.
นักบริหารงานท้องถิ่น ระดับกลาง
หน่วยตรวจสอบภายใน
นักวิชาการตรวจสอบภายใน
รองปลัด อบต.
นักบริหารงานท้องถิ่น ระดับต้น
สำนักปลัด อบต.
นักบริหารงานทั่วไป ระดับต้น
๑.งานบริหารงานทั่วไป
๒.งานนโยบายและแผน
๓.งานกฎหมายและคดี
๔.งานป้องกันและบรรเทาสาธารณภัย
๕.งานกิจการสภา
กองคลัง อบต.
นักบริหารงานคลัง ระดับต้น
๑.งานการเงิน
๒.งานบัญชี
๓.งานพัฒนาและจัดเก็บรายได้
๔.งานทะเบียนและทรัพย์สิน
กองช่าง อบต.
นักบริหารงานช่าง ระดับต้น
๑.งานก่อสร้าง
๒.งานออกแบบและควบคุมอาคาร
๓.งานประสานงานสาธารณูปโภค
๔.ฝ่ายผังเมือง
กองการศึกษาศาสนาฯ
นักบริหารการศึกษาฯ ระดับต้น
๑.งานบริหารการศึกษา
๒.งานส่งเสริมการศึกษาศาสนาฯ
๓.งานศูนย์พัฒนาเด็กเล็ก
๔.งานกิจการโรงเรียน
กองสวัสดิการสังคม
นักบริหารงานสวัสดิการสังคม ระดับต้น
๑.งานบริหารงานทั่วไป
๒.งานนโยบายและแผน
๓.งานกฎหมายและคดี
๔.งานป้องกันและบรรเทาสาธารณภัย
๕.งานกิจการสภา